



Protokollnummer: 42727512  
Auftrags-Nr / Referenz:  
Besichtigungsdatum: 26.11.2025  
Sachverständiger: David Vogel  
Besichtigung durch: David Vogel

# Gebrauchtwagendokumentation

## Angaben zum Fahrzeug

Hersteller / Modell	Audi A3 Sportback		
Kennzeichen		Fahrgestellnummer	WAUZZZGY9PA030404
Erstzulassung	02.01.2024	Laufleistung (abgelesen)	27.656 km
HSN/TSN	0588 / BZQ 01618	Kraftstoffart / Zylinder	Diesel / 4
Fahrzeugart	PKW Limousine	Antriebsart	Frontantrieb
Schadstoffklasse	EURO6;WLTP;AP;PI/CI; M, N1 I	Getriebe / Anzahl Gänge	Automatik / 7
Farbe	Schwarz Metallic	Besichtigungszustand	ausreichend
Leistung / Hubraum	110 kW / 1.968 ccm	Nächste HU	01/2027
Wartungsheft / Nachweis	nicht vorhanden	Restlauf bis Service	16.200 km
Letzte Wartung		Polsterart	Leder
Vorschaden	Keine Feststellbar	Polsterfarbe	Schwarz-Rot
Nachlackierung	Keine Feststellbar	zul. Gesamtgewicht	1.965 kg
Dokumente	ZB I vorhanden (Kopie)	Anzahl Halter	1
Schlüssel soll/ist	2/2	Anzahl Sitze / Türen	5 / 5

## Gebrauchtwagendokumentation

### Hauptbereifung

Achse	Reifengröße	Reifentyp	Hersteller	Profiltiefe	Verkehrstauglichkeit
1	235/35 R19 91Y	Sommerreifen auf Leichtmetall	Bridgestone	4mm / 5mm	i.O.
2	235/35 R19 91Y	Sommerreifen auf Leichtmetall	Bridgestone	5mm / 5mm	i.O.

Legende: Profiltiefenangabe für Reifen links an erster Stelle, für Reifen rechts an zweiter Stelle der Achse

### Ersatz

Typ	Reifengröße	Reifentyp	Hersteller	Profiltiefe	Ablaufdatum
Tirefit					07/2026

### Wertmindernde Faktoren

Nr.	Bauteilgruppe	Beschreibung
1	Heckklappe/-tür	Heckklappe - Delle(n)
2	Heckklappe/-tür	Verkleidung Standard unten - Kratzer
3	Stoßfänger hinten	Stoßfänger hinten (leichte Verformung) - Kratzer
4	Verglasung	Frontscheibe - Steinschlag

### Gebrauchsspuren

Nr.	Bauteilgruppe	Beschreibung
Das Fahrzeug weist dem Alter und Einsatzzweck entsprechende Gebrauchsspuren auf.		

### Festgestellte Nachlackierungen

**TÜV SÜD Auto Partner GmbH**  
Wiesenring 2  
04159 Leipzig

**Besichtigungsort**  
Europemobile Retail GmbH  
Sägewerkstraße 5  
83416 Saaldorf-Surheim

**Empfänger**  
Saaldorf-Surheim  
Europemobile Retail GmbH  
Sägewerkstraße 5  
83416 Saaldorf-Surheim



Nr.	Ort
Keine feststellbar	

Der Verschleißzustand sowie evtl. Schäden an der Bereifung sind wertmäßig berücksichtigt.

## Hinweise zum Gutachten

### Angaben zum Auftrag und zum Begutachtungsumfang:

Es wurde der Auftrag erteilt, eine Fahrzeugbewertung über das beschriebene Fahrzeug zu erstellen.

### Fahrzeug-Identifizierung:

- Die Fahrzeug-Identifizierungsnummer (FIN) wurde am Fahrzeug abgelesen und die Übereinstimmung im Verlauf der Besichtigung durch den Unterzeichner mit den vorgelegten Unterlagen festgestellt.

### Besichtigungsbedingungen:

- Die Besichtigungsbedingungen waren zur Beurteilung des Fahrzeuges ausreichend.
- Zur Untersuchung des Fahrzeuges standen Hubmittel bzw. eine Grube zur Verfügung.

### Probefahrt / Probelauf von Motor und Aggregaten:

- Es wurde eine kurze Bewegungs- und Rangierfahrt auf dem Betriebsgelände durchgeführt.
- Ein Probelauf des Motors wurde durchgeführt.

### Vorschäden:

- Am Fahrzeug konnten augenscheinlich keine reparierten Vorschäden festgestellt werden.

### Weitere Hinweise und Feststellungen:

- Die getroffene Feststellung beinhalten weder eine Fahrzeugabnahme im Sinne der StVZO, noch im Sinne des Gewährleistungsrechtes.
- Werden Schäden oder Mängel welche erst im Rahmen von Zerlege-/ Diagnosearbeiten oder durch erweiterte Kenntnisse festgestellt, sowie durch verschwiegene Mängel oder arglistige Täuschung hervorgerufen, wird um sofortige Benachrichtigung des Sachverständigen gebeten.  
Eine Nachbesichtigung des Fahrzeuges zur Feststellung des Umfanges der Reparaturерweiterung und damit verbundenen Kostenausweitung wird in diesem Fall durch den Sachverständigen umgehend durchgeführt. Die für die Schadenerweiterung ursächlichen Altteile sind bis zur Nachbesichtigung durch den Sachverständigen aufzubewahren.

Unterschrift Sachverständiger (David Vogel)

Vorliegendes Druckexemplar wurde auf elektronischem Wege erzeugt. Der benannte Sachverständige versichert, dass der Inhalt die von ihm getroffenen Feststellungen korrekt wiedergibt. Es ist ohne Originalunterschrift gültig.

**TÜV SÜD Auto Partner GmbH**  
Wiesenring 2  
04159 Leipzig

**Besichtigungsort**  
Europemobile Retail GmbH  
Sägewerkstraße 5  
83416 Saaldorf-Surheim

**Empfänger**  
Saaldorf-Surheim  
Europemobile Retail GmbH  
Sägewerkstraße 5  
83416 Saaldorf-Surheim



## Übersichtsfotos



**Abbildung 1:** Schräg vorne



**Abbildung 2:** Schräg vorne



**Abbildung 3:** Schräg hinten



**Abbildung 4:** Schräg hinten

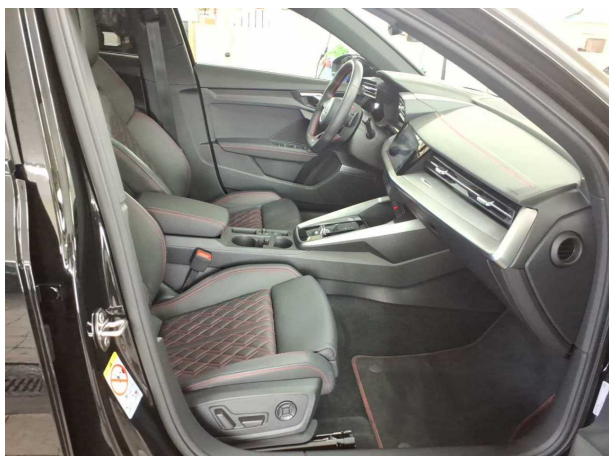

**Abbildung 5:** Innenraum



**Abbildung 6:** Innenraum



**TÜV SÜD Auto Partner GmbH**  
Wiesenring 2  
04159 Leipzig

**Besichtigungsort**  
Europemobile Retail GmbH  
Sägewerkstraße 5  
83416 Saaldorf-Surheim

**Empfänger**  
Saaldorf-Surheim  
Europemobile Retail GmbH  
Sägewerkstraße 5  
83416 Saaldorf-Surheim

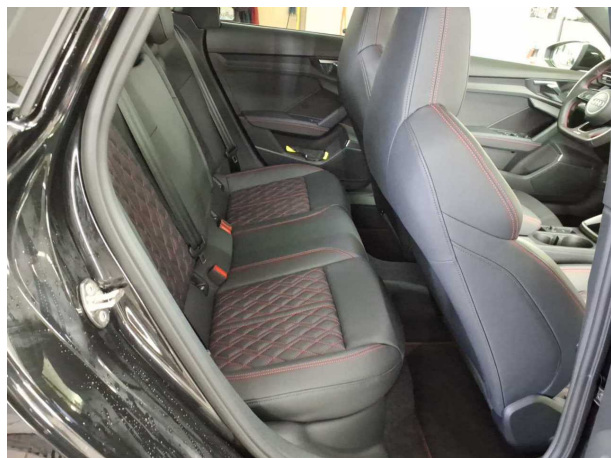

**Abbildung 7: Innenraum**



**Abbildung 8: Innenraum**



**Abbildung 9: Kombiinstrument**



**Abbildung 10: Laufleistung**



**Abbildung 11: Instrumententafel**

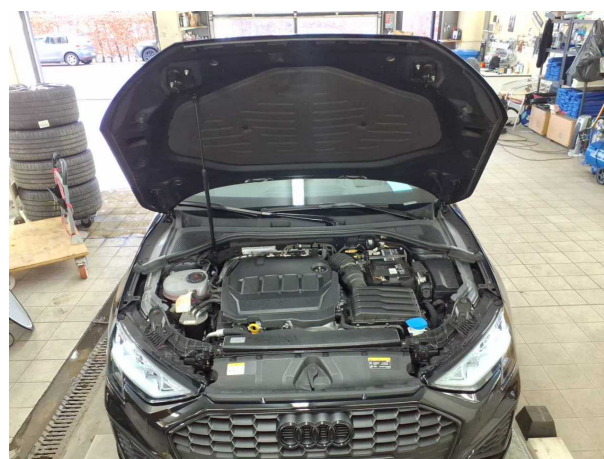

**Abbildung 12: Motorraum**

**TÜV SÜD Auto Partner GmbH**  
Wiesenring 2  
04159 Leipzig

**Besichtigungsort**  
Europemobile Retail GmbH  
Sägewerkstraße 5  
83416 Saaldorf-Surheim

**Empfänger**  
Saaldorf-Surheim  
Europemobile Retail GmbH  
Sägewerkstraße 5  
83416 Saaldorf-Surheim



Abbildung 13: Motorraum



Abbildung 14: Motorraum



Abbildung 15: Laderaum



Abbildung 16: Laderaum



Abbildung 17: Laderaum



Abbildung 18: FIN



**TÜV SÜD Auto Partner GmbH**  
Wiesenring 2  
04159 Leipzig

**Besichtigungsort**  
Europemobile Retail GmbH  
Sägewerkstraße 5  
83416 Saaldorf-Surheim

**Empfänger**  
Saaldorf-Surheim  
Europemobile Retail GmbH  
Sägewerkstraße 5  
83416 Saaldorf-Surheim

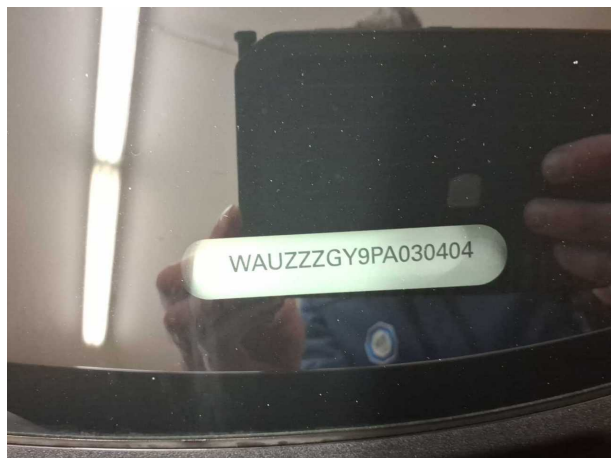

**Abbildung 19: FIN**

## Beschädigungsfotos



**Beschädigung #1:** Heckklappe/-tür: Heckklappe - Delle(n)



**Beschädigung #1:** Heckklappe/-tür: Heckklappe - Delle(n)



**Beschädigung #2:** Heckklappe/-tür: Verkleidung Standard unten - Kratzer



**Beschädigung #2:** Heckklappe/-tür: Verkleidung Standard unten - Kratzer



**Beschädigung #2:** Heckklappe/-tür: Verkleidung Standard unten - Kratzer



**Beschädigung #3:** Stossfänger hinten: Stossfänger hinten (leichte Verformung) - Kratzer





**Beschädigung #3:** Stossfänger hinten: Stossfänger hinten (leichte Verformung) - Kratzer

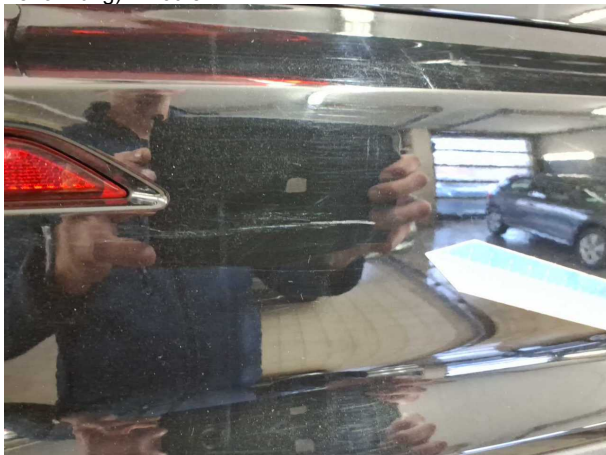

**Beschädigung #3:** Stossfänger hinten: Stossfänger hinten (leichte Verformung) - Kratzer



**Beschädigung #4:** Verglasung: Frontscheibe - Steinschlag



**Beschädigung #3:** Stossfänger hinten: Stossfänger hinten (leichte Verformung) - Kratzer



**Beschädigung #3:** Stossfänger hinten: Stossfänger hinten (leichte Verformung) - Kratzer



**Beschädigung #4:** Verglasung: Frontscheibe - Steinschlag



**TÜV SÜD Auto Partner GmbH**  
Wiesenring 2  
04159 Leipzig

**Besichtigungsort**  
Europemobile Retail GmbH  
Sägewerkstraße 5  
83416 Saaldorf-Surheim

**Empfänger**  
Saaldorf-Surheim  
Europemobile Retail GmbH  
Sägewerkstraße 5  
83416 Saaldorf-Surheim



## Checkliste

Vorhanden	Name
<input checked="" type="checkbox"/>	Abgasanlage (optisches Erscheinungsbild)
<input type="checkbox"/>	Anhängevorrichtung-Funktion/Zustand
<input checked="" type="checkbox"/>	Bremsanlage (optisches Erscheinungsbild)
<input checked="" type="checkbox"/>	Dämpfer (Sichtprüfung) Zustand
<input type="checkbox"/>	Einparkhilfesystem-Funktion
<input checked="" type="checkbox"/>	Federn/Luftbalg (Sichtprüfung) Zustand
<input type="checkbox"/>	Fehlerspeicherauslese
<input checked="" type="checkbox"/>	Fensterheber funktionsfähig
<input checked="" type="checkbox"/>	Front-/Heckwischer Zustand/Funktion
<input checked="" type="checkbox"/>	Heizung/Klima funktionsfähig
<input type="checkbox"/>	Hochvoltsystem (Sichtprüfung) Zustand
<input checked="" type="checkbox"/>	Innenraum allgemein Zustand/ Erscheinungsbild
<input checked="" type="checkbox"/>	Keilrippenriemen Zustand/Erscheinungsbild
<input type="checkbox"/>	Koffer-/Laderaum Zustand/Erscheinungsbild
<input checked="" type="checkbox"/>	Kombiinstrument mit Fahrzeuganzeigen
<input checked="" type="checkbox"/>	Kraftstoffsystem (Sichtprüfung) Zustand
<input type="checkbox"/>	Ladekabel (Sichtprüfung) Zustand
<input type="checkbox"/>	Lenkradheizung-Funktion
<input checked="" type="checkbox"/>	Lichtanlage funktionsfähig
<input checked="" type="checkbox"/>	Lichtanlage Zustand/ Erscheinungsbild
<input checked="" type="checkbox"/>	Motor (Sichtprüfung) Sauberkeit/Dichtheit
<input checked="" type="checkbox"/>	Motor startet eigenständig
<input checked="" type="checkbox"/>	Polster Zustand/ Erscheinungsbild
<input checked="" type="checkbox"/>	Schiebedach/ Verdeck funktionsfähig
<input type="checkbox"/>	Sitzbelüftung-Funktion
<input checked="" type="checkbox"/>	Sitzheizung Funktion
<input checked="" type="checkbox"/>	Sitzverstellung el./man. Funktion
<input checked="" type="checkbox"/>	Spiegel Funktion und Erscheinungsbild
<input type="checkbox"/>	Verglasung Zustand/ Erscheinungsbild