



Protokollnummer: 38403434
Auftrags-Nr / Referenz:
Besichtigungsdatum: 10.02.2025
Sachverständiger: Georg Niederberger
Besichtigung durch: Georg Niederberger

Gebrauchtwagendokumentation

Angaben zum Fahrzeug

Hersteller / Modell	Ford Focus		
Kennzeichen		Fahrgestellnummer	WF0PXXGCHPMG61670
Erstzulassung	06.10.2021	Laufleistung (abgelesen)	34.456 km
HSN/TSN	8566 / BUE 00091	Kraftstoffart / Zylinder	Hybr.Benzin/E / 3
Fahrzeugart	PKW Limousine	Antriebsart	Frontantrieb
Schadstoffklasse	EURO6;WLTP;AP;PI/CI; M, N1 I	Getriebe / Anzahl Gänge	Manuell / 6
Farbe	Weiß Uni	Besichtigungszustand	Ausreichend
Leistung / Hubraum	114 kW / 999 ccm	Nächste HU	10/2026
Wartungsheft / Nachweis	nicht vorhanden	Restlauf bis Service	52 %
Letzte Wartung	03/2024 bei 22.056 km	Polsterart	Stoff
Vorschaden	Feststellbar	Polsterfarbe	Schwarz-Anthrazit
Nachlackierung	Feststellbar	zul. Gesamtgewicht	1.940 kg
Dokumente	ZB I vorhanden (Kopie)	Anzahl Halter	unbekannt
Schlüssel soll/ist	3/3	Anzahl Sitze / Türen	5 / 5

Gebrauchtwagendokumentation

Hauptbereifung

Achse	Reifengröße	Reifentyp	Hersteller	Profiltiefe	Verkehrstauglichkeit
1	235/40 R18 91W	Sommerreifen auf Leichtmetall	Michelin	5mm / 5mm	i.O.
2	235/40 R18 91W	Sommerreifen auf Leichtmetall	Michelin	5mm / 5mm	i.O.

Legende: Profiltiefenangabe für Reifen links an erster Stelle, für Reifen rechts an zweiter Stelle der Achse

Ersatz

Typ	Reifengröße	Reifentyp	Hersteller	Profiltiefe	Ablaufdatum
Tirefit					05/2025

Wertmindernde Faktoren

Nr.	Bauteilgruppe	Beschreibung
1	Rad/Reifen	Leichtmetallfelge hinten rechts - Kratzer
2	Rad/Reifen	Leichtmetallfelge vorn links - Kratzer
3	Rad/Reifen	Leichtmetallfelge vorn rechts - Kratzer
4	Tür hinten links	Tür - Kratzer

Gebrauchsspuren

Nr.	Bauteilgruppe	Beschreibung
1	Rad/Reifen	Reifen hinten rechts (Bordsteinschutz/ Optischer Mangel) - verkratzt / verschürft



Vorschäden

Nr.	Vorschaden
1	Seite links, fachgerecht repariert, Reparaturrechnung vorhanden, vom 06.07.2022
2	Seite rechts, fachgerecht repariert, Reparaturrechnung vorhanden, vom 20.12.2024

Festgestellte Nachlackierungen

Nr.	Ort
-----	-----

Der Verschleißzustand sowie evtl. Schäden an der Bereifung sind wertmäßig berücksichtigt.

Hinweise zum Gutachten

Angaben zum Auftrag und zum Begutachtungsumfang:

Es wurde der Auftrag erteilt, eine Fahrzeugbewertung über das beschriebene Fahrzeug zu erstellen.

Fahrzeug-Identifizierung:

- Die Fahrzeug-Identifizierungsnummer (FIN) wurde abgelesen und die Übereinstimmung im Verlauf der Besichtigung durch den Unterzeichner mit den vorgelegten Unterlagen festgestellt.

Besichtigungsbedingungen:

- Die Besichtigungsbedingungen waren zur Beurteilung des Fahrzeuges ausreichend. Die Untersuchung erfolgte auf der zum Gutachten gehörenden Lichtbildanlage nachzuvollziehenden Lichtverhältnissen.
- Zur Untersuchung des Fahrzeuges standen Hubmittel bzw. eine Grube zur Verfügung.

Probefahrt / Probelauf von Motor und Aggregaten:

- Es wurde bei der Besichtigung des Fahrzeuges keine Probefahrt/keine Rangierfahrt durchgeführt.
- Ein Probelauf des Motors wurde durchgeführt.
Bemerkung: I.O.

Vorschäden:

- Am Fahrzeug wurden sach- und fachgerecht reparierte Vorschäden festgestellt.
- Eine ggf. angefallene merkantile Wertminderung wurde dem Sachverständigen nicht bekannt gegeben und findet daher in diesem Produkt keine Berücksichtigung.

Weitere Hinweise und Feststellungen:

- Die getroffene Feststellung beinhalten weder eine Fahrzeugabnahme im Sinne der StVZO, noch im Sinne des Gewährleistungsrechtes.
- Werden Schäden oder Mängel welche erst im Rahmen von Zerlege-/ Diagnosearbeiten oder durch erweiterte Kenntnisse festgestellt, sowie durch verschwiegene Mängel oder arglistige Täuschung hervorgerufen, wird um sofortige Benachrichtigung des Sachverständigen gebeten.

Eine Nachbesichtigung des Fahrzeuges zur Feststellung des Umfanges der Reparaturweiterung und damit verbundenen Kostenausweitung wird in diesem Fall durch den Sachverständigen umgehend durchgeführt. Die für die Schadenerweiterung ursächlichen Altteile sind bis zur Nachbesichtigung durch den Sachverständigen aufzubewahren.

TÜV SÜD Auto Plus GmbH
Wiesenring 2
04159 Leipzig

Besichtigungsort
Europemobile Retail GmbH
Sägewerkstraße 5
83416 Saaldorf-Surheim

Empfänger
Saaldorf-Surheim
Europemobile Retail GmbH
Sägewerkstraße 5
83416 Saaldorf-Surheim



A handwritten signature in blue ink, appearing to read 'Georg Niederberger'.

Unterschrift Sachverständiger (Georg Niederberger)

Vorliegendes Druckexemplar wurde auf elektronischem Wege erzeugt. Der benannte Sachverständige versichert, dass der Inhalt die von ihm getroffenen Feststellungen korrekt wiedergibt. Es ist ohne Originalunterschrift gültig.

TÜV SÜD Auto Plus GmbH
Wiesenring 2
04159 Leipzig

Besichtigungsort
Europemobile Retail GmbH
Sägewerkstraße 5
83416 Saaldorf-Surheim

Empfänger
Saaldorf-Surheim
Europemobile Retail GmbH
Sägewerkstraße 5
83416 Saaldorf-Surheim



Übersichtsfotos



Abbildung 1: Schräg vorne



Abbildung 2: Schräg vorne



Abbildung 3: Schräg hinten



Abbildung 4: Schräg hinten



Abbildung 5: Innenraum



Abbildung 6: Innenraum

TÜV SÜD Auto Plus GmbH
Wiesenring 2
04159 Leipzig

Besichtigungsort
Europemobile Retail GmbH
Sägewerkstraße 5
83416 Saaldorf-Surheim

Empfänger
Saaldorf-Surheim
Europemobile Retail GmbH
Sägewerkstraße 5
83416 Saaldorf-Surheim



Abbildung 7: Innenraum



Abbildung 8: Innenraum



Abbildung 9: Innenraum



Abbildung 10: Innenraum

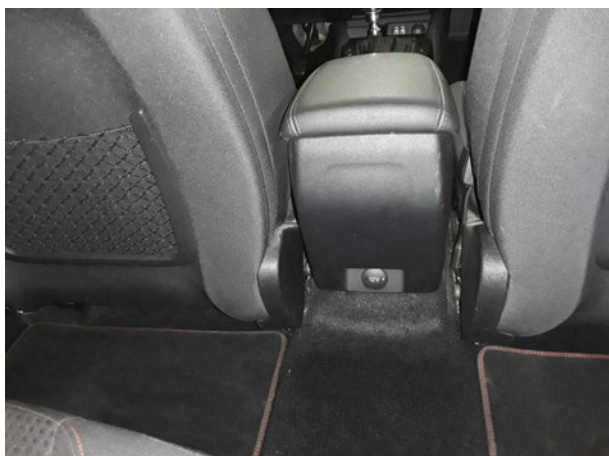

Abbildung 11: Kombiinstrument



Abbildung 12: Kombiinstrument

TÜV SÜD Auto Plus GmbH
 Wiesenring 2
 04159 Leipzig

Besichtigungsort
 Europemobile Retail GmbH
 Sägewerkstraße 5
 83416 Saaldorf-Surheim

Empfänger
 Saaldorf-Surheim
 Europemobile Retail GmbH
 Sägewerkstraße 5
 83416 Saaldorf-Surheim

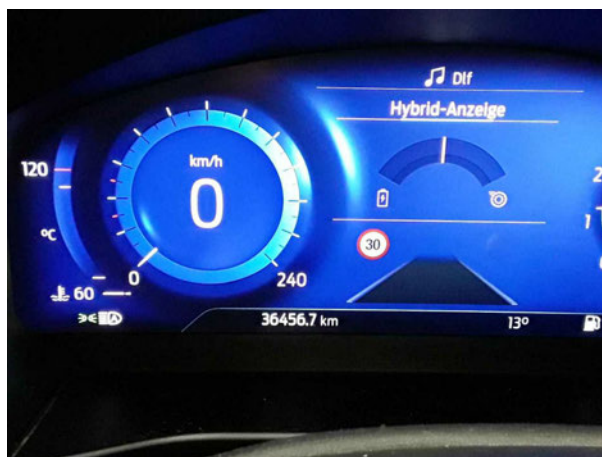

Abbildung 13: Kombiinstrument



Abbildung 14: Kombiinstrument



Abbildung 15: Laderaum



Abbildung 16: Laderaum



Abbildung 17: FIN



Beschädigungsfotos



Beschädigung #1: Rad/Reifen: Leichtmetallfelge hinten rechts - Kratzer



Beschädigung #1: Rad/Reifen: Leichtmetallfelge hinten rechts - Kratzer



Beschädigung #2: Rad/Reifen: Leichtmetallfelge vorn links - Kratzer



Beschädigung #2: Rad/Reifen: Leichtmetallfelge vorn links - Kratzer



Beschädigung #3: Rad/Reifen: Leichtmetallfelge vorn rechts - Kratzer



Beschädigung #3: Rad/Reifen: Leichtmetallfelge vorn rechts - Kratzer

TÜV SÜD Auto Plus GmbH
Wiesenring 2
04159 Leipzig

Besichtigungsort
Europemobile Retail GmbH
Sägewerkstraße 5
83416 Saaldorf-Surheim

Empfänger
Saaldorf-Surheim
Europemobile Retail GmbH
Sägewerkstraße 5
83416 Saaldorf-Surheim



Beschädigung #3: Rad/Reifen: Leichtmetallfelge vorn rechts - Kratzer



Beschädigung #4: Tür hinten links: Tür - Kratzer



Beschädigung #4: Tür hinten links: Tür - Kratzer



Beschädigung #4: Tür hinten links: Tür - Kratzer



Vorschadenfotos

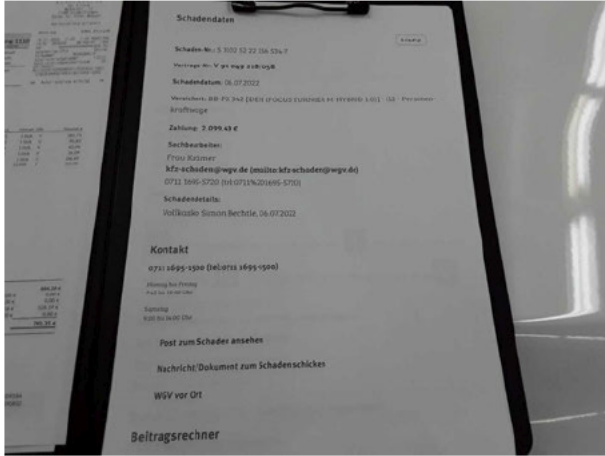

Vorschaden 1: Seite links

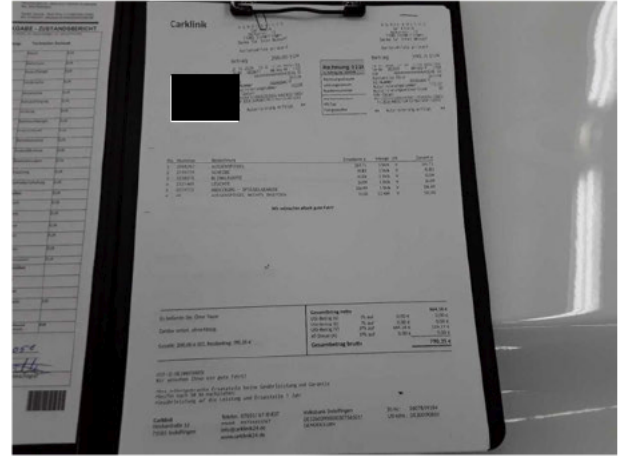

Vorschaden 2: Seite rechts



Checkliste

Vorhanden	Name
<input checked="" type="checkbox"/>	Abgasanlage (optisches Erscheinungsbild)
<input type="checkbox"/>	Anhängevorrichtung-Funktion/Zustand
<input checked="" type="checkbox"/>	Bremsanlage (optisches Erscheinungsbild)
<input checked="" type="checkbox"/>	Dämpfer (Sichtprüfung) Zustand
<input checked="" type="checkbox"/>	Einparkhilfesystem Funktion
<input checked="" type="checkbox"/>	Federn/Luftbalg (Sichtprüfung) Zustand
<input type="checkbox"/>	Fehlerspeicherauslese
<input checked="" type="checkbox"/>	Fensterheber funktionsfähig
<input checked="" type="checkbox"/>	Front-/Heckwischer Zustand/Funktion
<input checked="" type="checkbox"/>	Heizung/Klima funktionsfähig
<input type="checkbox"/>	Hochvoltsystem (Sichtprüfung) Zustand
<input checked="" type="checkbox"/>	Innenraum allgemein Zustand/ Erscheinungsbild
<input checked="" type="checkbox"/>	Keilrippenriemen Zustand/Erscheinungsbild
<input checked="" type="checkbox"/>	Koffer-/Laderaum Zustand/Erscheinungsbild
<input checked="" type="checkbox"/>	Kombiinstrument mit Fahrzeuganzeigen
<input checked="" type="checkbox"/>	Kraftstoffsystem (Sichtprüfung) Zustand
<input type="checkbox"/>	Ladekabel (Sichtprüfung) Zustand
<input checked="" type="checkbox"/>	Lenkradheizung Funktion
<input checked="" type="checkbox"/>	Lichtanlage funktionsfähig
<input checked="" type="checkbox"/>	Lichtanlage Zustand/ Erscheinungsbild
<input checked="" type="checkbox"/>	Motor (Sichtprüfung) Sauberkeit/Dichtheit
<input checked="" type="checkbox"/>	Motor startet eigenständig
<input checked="" type="checkbox"/>	Polster Zustand/ Erscheinungsbild
<input type="checkbox"/>	Schiebedach/Verdeck funktionsfähig
<input type="checkbox"/>	Sitzbelüftung-Funktion
<input checked="" type="checkbox"/>	Sitzheizung Funktion
<input checked="" type="checkbox"/>	Sitzverstellung el./man. Funktion
<input checked="" type="checkbox"/>	Spiegel Funktion und Erscheinungsbild
<input checked="" type="checkbox"/>	Verglasung Zustand/ Erscheinungsbild