



Protokollnummer: 38527499
Auftrags-Nr / Referenz:
Besichtigungsdatum: 20.02.2025
Sachverständiger: Georg Niederberger
Besichtigung durch: Georg Niederberger

Gebrauchtwagendokumentation

Angaben zum Fahrzeug

Hersteller / Modell	Renault CAPTUR		
Kennzeichen		Fahrgestellnummer	VF1RJB00X63776366
Erstzulassung	18.06.2020	Laufleistung (abgelesen)	38.694 km
HSN/TSN	3333 / BMX 00003	Kraftstoffart / Zylinder	Benzin / 3
Fahrzeugart	PKW Limousine	Antriebsart	Frontantrieb
Schadstoffklasse	EURO6;WLTP;DG;PI/CI; M, N1 I	Getriebe / Anzahl Gänge	Manuell / 5
Farbe	Grau Metallic	Besichtigungszustand	Ausreichend
Leistung / Hubraum	74 kW / 999 ccm	Nächste HU	06/2025
Wartungsheft / Nachweis	nicht vorhanden	Restlauf bis Service	0 km
Letzte Wartung	02/2024 bei 29.173 km	Polsterart	Stoff
Vorschaden	Keine Feststellbar	Polsterfarbe	Schwarz
Nachlackierung	Keine Feststellbar	zul. Gesamtgewicht	1.751 kg
Dokumente	ZB I vorhanden	Anzahl Halter	unbekannt
Schlüssel soll/ist	2/2	Anzahl Sitze / Türen	5 / 5

Gebrauchtwagendokumentation

Hauptbereifung

Achse	Reifengröße	Reifentyp	Hersteller	Profiltiefe	Verkehrstauglichkeit
1	215/60 R17 96H	Sommerreifen auf Leichtmetall	Goodyear	6mm / 6mm	i.O.
2	215/60 R17 96H	Sommerreifen auf Leichtmetall	Goodyear	5mm / 5mm	i.O.

Legende: Profiltiefenangabe für Reifen links an erster Stelle, für Reifen rechts an zweiter Stelle der Achse

Ersatz

Typ	Reifengröße	Reifentyp	Hersteller	Profiltiefe	Ablaufdatum
Notrad	145/90 R16 106M	Sommerreifen auf Stahl	Uniroyal	5	



Wertmindernde Faktoren

Nr.	Bauteilgruppe	Beschreibung
1	Außenspiegel rechts	Abdeckkappe - Kratzer
2	Fahrzeugdach	Antennenstab - Marderschaden
3	Rad/Reifen	Leichtmetallfelge hinten links - Kratzer
4	Rad/Reifen	Leichtmetallfelge vorn rechts - Kratzer
5	Seitenwand links	Radlauf (Verkleidung) - Kratzer
6	Seitenwand rechts	Radlauf (Verkleidung) - Kratzer
7	Sonstiges	Inspektion/Wartung - fällig
8	Stoßfänger hinten	Spoiler - verformt
9	Tür hinten rechts	Zierleiste unten - Kratzer
10	Tür vorn links	Zierleiste unten - Kratzer

Gebrauchsspuren

Nr.	Bauteilgruppe	Beschreibung
		Das Fahrzeug weist dem Alter und Einsatzzweck entsprechende Gebrauchsspuren auf.

Festgestellte Nachlackierungen

Nr.	Ort
	Keine feststellbar

Der Verschleißzustand sowie evtl. Schäden an der Bereifung sind wertmäßig berücksichtigt.

Hinweise zum Gutachten

Angaben zum Auftrag und zum Begutachtungsumfang:

Es wurde der Auftrag erteilt, eine Fahrzeugbewertung über das beschriebene Fahrzeug zu erstellen.

Fahrzeug-Identifizierung:

- Die Fahrzeug-Identifizierungsnummer (FIN) wurde abgelesen und die Übereinstimmung im Verlauf der Besichtigung durch den Unterzeichner mit den vorgelegten Unterlagen festgestellt.

Besichtigungsbedingungen:

- Die Besichtigungsbedingungen waren zur Beurteilung des Fahrzeuges ausreichend. Die Untersuchung erfolgte auf der zum Gutachten gehörenden Lichtbildanlage nachzuvollziehenden Lichtverhältnissen.
- Zur Untersuchung des Fahrzeuges standen Hubmittel bzw. eine Grube zur Verfügung.

Probefahrt / Probelauf von Motor und Aggregaten:

- Es wurde bei der Besichtigung des Fahrzeuges keine Probefahrt/keine Rangierfahrt durchgeführt.
- Ein Probelauf des Motors wurde durchgeführt.

Vorschäden:

- Am Fahrzeug konnten augenscheinlich weder reparierte noch unreparierte Vorschäden festgestellt werden.

Weitere Hinweise und Feststellungen:

- Die getroffene Feststellung beinhalten weder eine Fahrzeugabnahme im Sinne der StVZO, noch im Sinne des Gewährleistungsrechtes.

TÜV SÜD Auto Plus GmbH
Wiesenring 2
04159 Leipzig

Besichtigungsort
Europemobile Retail GmbH
Sägewerkstraße 5
83416 Saaldorf-Surheim

Empfänger
Saaldorf-Surheim
Europemobile Retail GmbH
Sägewerkstraße 5
83416 Saaldorf-Surheim



- Werden Schäden oder Mängel welche erst im Rahmen von Zerlege-/ Diagnosearbeiten oder durch erweiterte Kenntnisse festgestellt, sowie durch verschwiegene Mängel oder arglistige Täuschung hervorgerufen, wird um sofortige Benachrichtigung des Sachverständigen gebeten.

Eine Nachbesichtigung des Fahrzeuges zur Feststellung des Umfanges der Reparaturerweiterung und damit verbundenen Kostenausweitung wird in diesem Fall durch den Sachverständigen umgehend durchgeführt. Die für die Schadenerweiterung ursächlichen Altteile sind bis zur Nachbesichtigung durch den Sachverständigen aufzubewahren.

A handwritten signature in blue ink, appearing to read 'Georg Niederberger', written over a horizontal line.

Unterschrift Sachverständiger (Georg Niederberger)

Vorliegendes Druckexemplar wurde auf elektronischem Wege erzeugt. Der benannte Sachverständige versichert, dass der Inhalt die von ihm getroffenen Feststellungen korrekt wiedergibt. Es ist ohne Originalunterschrift gültig.

TÜV SÜD Auto Plus GmbH
Wiesenring 2
04159 Leipzig

Besichtigungsort
Europemobile Retail GmbH
Sägewerkstraße 5
83416 Saaldorf-Surheim

Empfänger
Saaldorf-Surheim
Europemobile Retail GmbH
Sägewerkstraße 5
83416 Saaldorf-Surheim



Übersichtsfotos



Abbildung 1: Schräg vorne



Abbildung 2: Schräg vorne



Abbildung 3: Schräg hinten



Abbildung 4: Schräg hinten



Abbildung 5: Innenraum



Abbildung 6: Innenraum

TÜV SÜD Auto Plus GmbH
Wiesenring 2
04159 Leipzig

Besichtigungsort
Europemobile Retail GmbH
Sägewerkstraße 5
83416 Saaldorf-Surheim

Empfänger
Saaldorf-Surheim
Europemobile Retail GmbH
Sägewerkstraße 5
83416 Saaldorf-Surheim



Abbildung 7: Innenraum



Abbildung 8: Innenraum



Abbildung 9: Kombiinstrument



Abbildung 10: Kombiinstrument

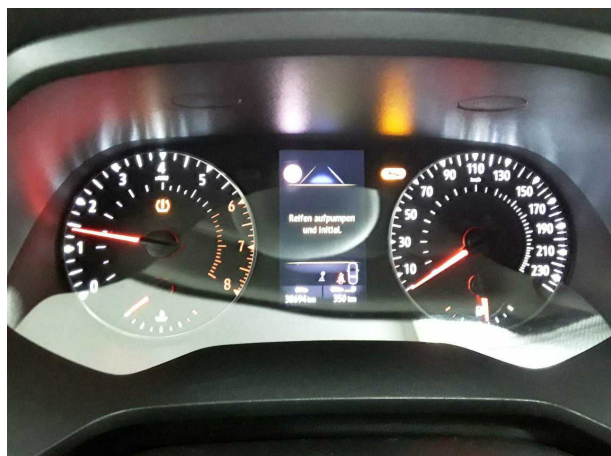

Abbildung 11: Kombiinstrument

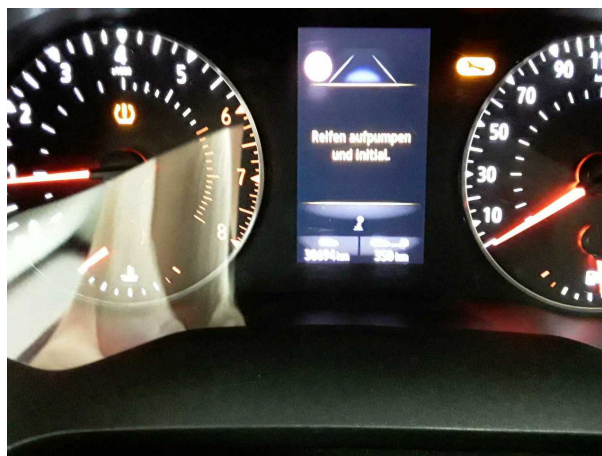

Abbildung 12: Laderaum

TÜV SÜD Auto Plus GmbH
Wiesenring 2
04159 Leipzig

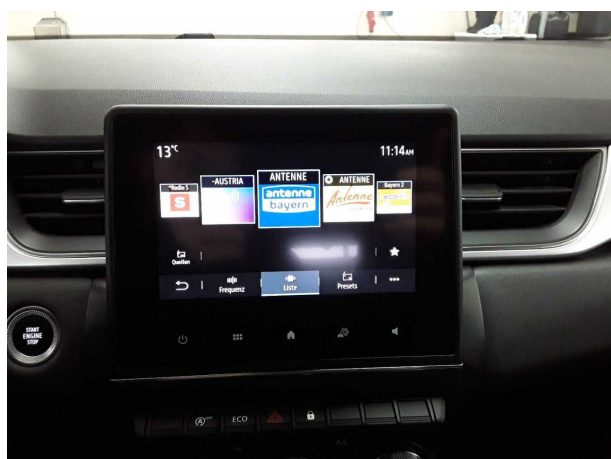
Besichtigungsort
Europemobile Retail GmbH
Sägewerkstraße 5
83416 Saaldorf-Surheim

Empfänger
Saaldorf-Surheim
Europemobile Retail GmbH
Sägewerkstraße 5
83416 Saaldorf-Surheim



Abbildung 13: FIN



Beschädigungsfotos

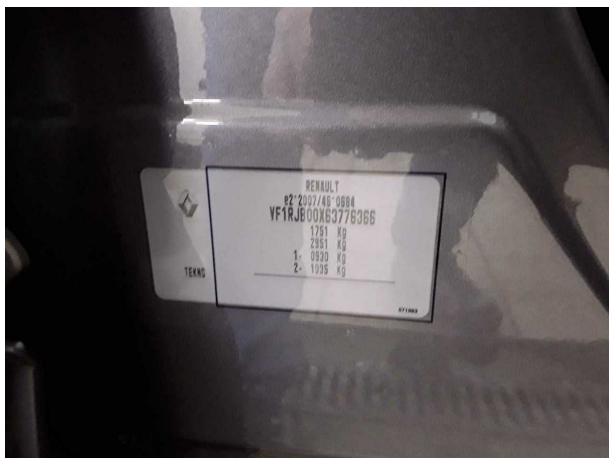

Beschädigung #1: Außenspiegel rechts: Abdeckkappe - Kratzer



Beschädigung #1: Außenspiegel rechts: Abdeckkappe - Kratzer



Beschädigung #1: Außenspiegel rechts: Abdeckkappe - Kratzer

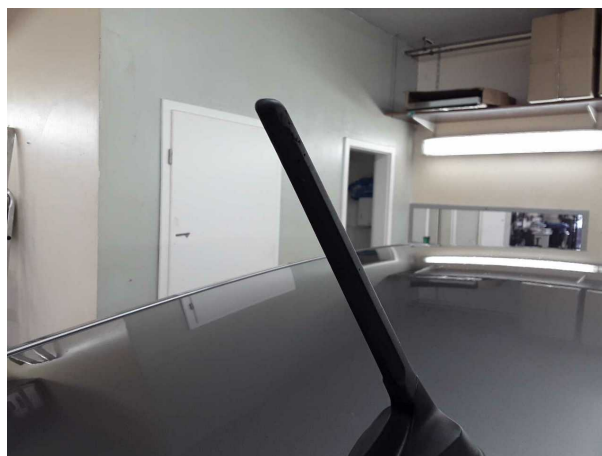

Beschädigung #2: Fahrzeugdach: Antennenstab - Marderschaden



Beschädigung #2: Fahrzeugdach: Antennenstab - Marderschaden



Beschädigung #3: Rad/Reifen: Leichtmetallfelge hinten links - Kratzer



Beschädigung #3: Rad/Reifen: Leichtmetallfelge hinten links - Kratzer



Beschädigung #3: Rad/Reifen: Leichtmetallfelge hinten links - Kratzer



Beschädigung #4: Rad/Reifen: Leichtmetallfelge vorn rechts - Kratzer



Beschädigung #4: Rad/Reifen: Leichtmetallfelge vorn rechts - Kratzer



Beschädigung #4: Rad/Reifen: Leichtmetallfelge vorn rechts - Kratzer

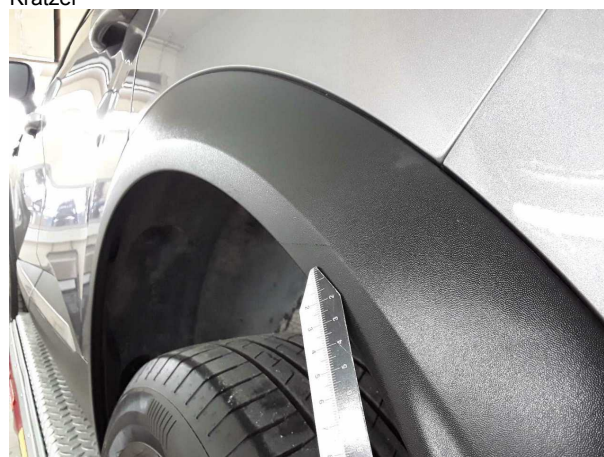

Beschädigung #5: Seitenwand links: Radlauf (Verkleidung) - Kratzer

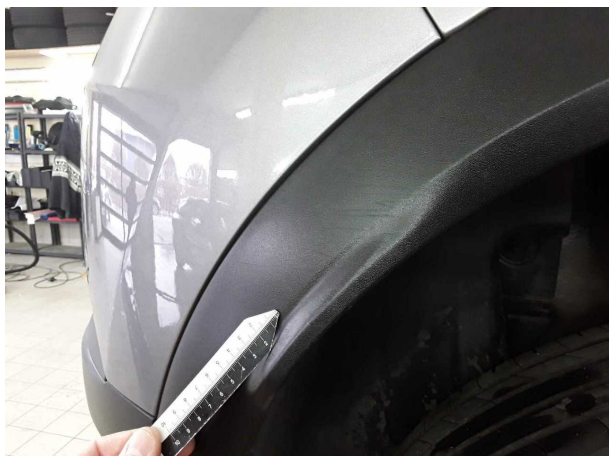

Beschädigung #6: Seitenwand rechts: Radlauf (Verkleidung) - Kratzer

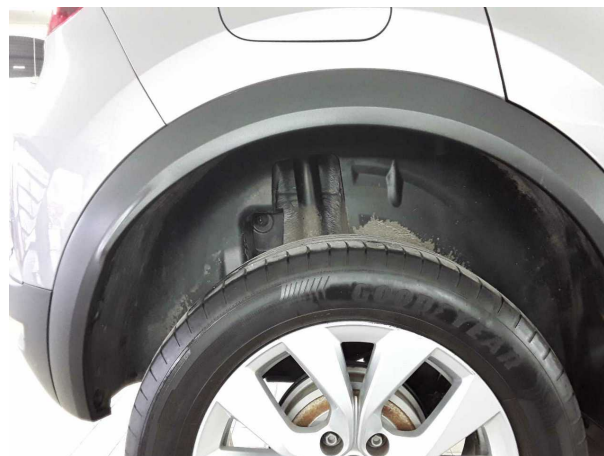

Beschädigung #6: Seitenwand rechts: Radlauf (Verkleidung) - Kratzer

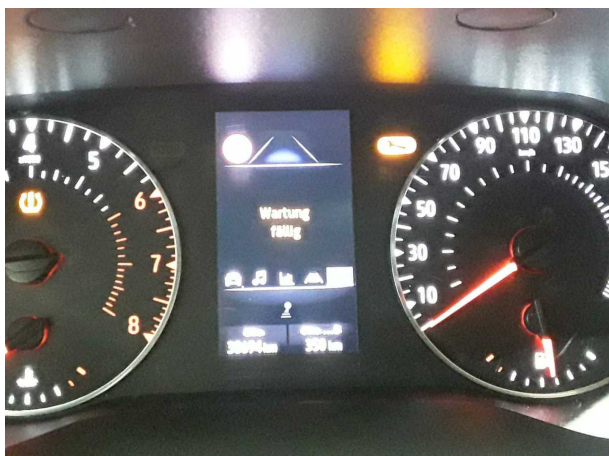

Beschädigung #7: Sonstiges: Inspektion/Wartung - fällig



Beschädigung #8: Stossfänger hinten: Spoiler - verformt



Beschädigung #8: Stossfänger hinten: Spoiler - verformt



Beschädigung #8: Stossfänger hinten: Spoiler - verformt



Beschädigung #8: Stossfänger hinten: Spoiler - verformt



Beschädigung #9: Tür hinten rechts: Zierleiste unten - Kratzer



Beschädigung #9: Tür hinten rechts: Zierleiste unten - Kratzer



Beschädigung #10: Tür vorn links: Zierleiste unten - Kratzer



Beschädigung #10: Tür vorn links: Zierleiste unten - Kratzer



Checkliste

Vorhanden	Name
<input checked="" type="checkbox"/>	Abgasanlage (optisches Erscheinungsbild)
<input type="checkbox"/>	Anhängevorrichtung Funktion/Zustand
<input checked="" type="checkbox"/>	Bremsanlage (optisches Erscheinungsbild)
<input checked="" type="checkbox"/>	Dämpfer (Sichtprüfung) Zustand
<input checked="" type="checkbox"/>	Einparkhilfesystem Funktion
<input checked="" type="checkbox"/>	Federn/Luftbalg (Sichtprüfung) Zustand
<input type="checkbox"/>	Fehlerspeicherauslese
<input checked="" type="checkbox"/>	Fensterheber funktionsfähig
<input checked="" type="checkbox"/>	Front-/Heckwischer Zustand/Funktion
<input checked="" type="checkbox"/>	Heizung/Klima funktionsfähig
<input type="checkbox"/>	Hochvoltsystem (Sichtprüfung) Zustand
<input checked="" type="checkbox"/>	Innenraum allgemein Zustand/ Erscheinungsbild
<input checked="" type="checkbox"/>	Keilrippenriemen Zustand/Erscheinungsbild
<input checked="" type="checkbox"/>	Koffer-/Laderaum Zustand/Erscheinungsbild
<input checked="" type="checkbox"/>	Kombiinstrument mit Fahrzeuganzeigen
<input checked="" type="checkbox"/>	Kraftstoffsystem (Sichtprüfung) Zustand
<input type="checkbox"/>	Ladekabel (Sichtprüfung) Zustand
<input type="checkbox"/>	Lenkradheizung Funktion
<input checked="" type="checkbox"/>	Lichtanlage funktionsfähig
<input checked="" type="checkbox"/>	Lichtanlage Zustand/ Erscheinungsbild
<input checked="" type="checkbox"/>	Motor (Sichtprüfung) Sauberkeit/Dichtheit
<input checked="" type="checkbox"/>	Motor startet eigenständig
<input checked="" type="checkbox"/>	Polster Zustand/ Erscheinungsbild
<input type="checkbox"/>	Schiebedach/ Verdeck funktionsfähig
<input type="checkbox"/>	Sitzbelüftung Funktion
<input type="checkbox"/>	Sitzheizung Funktion
<input checked="" type="checkbox"/>	Sitzverstellung el./man. Funktion
<input checked="" type="checkbox"/>	Spiegel Funktion und Erscheinungsbild
<input checked="" type="checkbox"/>	Verglasung Zustand/ Erscheinungsbild