



Protokollnummer: 42733844
Auftrags-Nr / Referenz:
Besichtigungsdatum: 26.11.2025
Sachverständiger: David Vogel
Besichtigung durch: David Vogel

Gebrauchtwagendokumentation

Angaben zum Fahrzeug

Hersteller / Modell	Skoda KAROQ		
Kennzeichen		Fahrgestellnummer	TMBJR7NU0L5038012
Erstzulassung	13.05.2020	Laufleistung (abgelesen)	65.132 km
HSN/TSN	8004 / ASO 01052	Kraftstoffart / Zylinder	Benzin / 4
Fahrzeugart	PKW Limousine	Antriebsart	Frontantrieb
Schadstoffklasse	EURO6;WLTP;DG;PI/CI; M, N1 I	Getriebe / Anzahl Gänge	Automatik
Farbe	Schwarz Metallic	Besichtigungszustand	ausreichend
Leistung / Hubraum	110 kW / 1.498 ccm	Nächste HU	05/2027
Wartungsheft / Nachweis	digitaler Nachweis / vollständig	Restlauf bis Service	27.600 km
Letzte Wartung	05/2025 bei 62.727 km	Polsterart	Stoff
Vorschaden	Keine Feststellbar	Polsterfarbe	Grau-Schwarz
Nachlackierung	Keine Feststellbar	zul. Gesamtgewicht	1.881 kg
Dokumente	ZB I vorhanden (Kopie)	Anzahl Halter	unbekannt
Schlüssel soll/ist	2/2	Anzahl Sitze / Türen	5 / 5

Gebrauchtwagendokumentation

Hauptbereifung

Achse	Reifengröße	Reifentyp	Hersteller	Profiltiefe	Verkehrstauglichkeit
1	215/50 R18 92W	Sommerreifen auf Leichtmetall	Bridgestone	4mm / 4mm	i.O.
2	215/50 R18 92W	Sommerreifen auf Leichtmetall	Bridgestone	3mm / 3mm	i.O.

Legende: Profiltiefenangabe für Reifen links an erster Stelle, für Reifen rechts an zweiter Stelle der Achse

Wertmindernde Faktoren

Nr.	Bauteilgruppe	Beschreibung
1	Ausrüstung	Tirefit Füllmittel - abgelaufen
2	Heckklappe/-tür	Verkleidung Standard unten - verkratzt / verschürft
3	Kotflügel rechts	Kotflügel rechts - Kratzer
4	Seitenwand links	Einstieg (Kratzer) - Delle(n)
5	Kotflügel links	Kotflügel links - Kratzer
6	Seitenwand links	Seitenwand - Delle(n)
7	Seitenwand rechts	Seitenwand - Delle / Lackschaden
8	Stoßfänger hinten	Stoßfänger hinten (Unterteil) - Kratzer
9	Stoßfänger hinten	Stoßfänger hinten - verkratzt / verschürft
10	Tür hinten rechts	Tür (Kratzer) - Delle / Lackschaden

Gebrauchsspuren



Nr.	Bauteilgruppe	Beschreibung
1	Seitenwand rechts	Einstieg - Kratzer - kein Abzug
2	Stoßfänger vorn	Spoiler - Kratzer - kein Abzug

Festgestellte Nachlackierungen

Nr.	Ort
	Keine feststellbar

Der Verschleißzustand sowie evtl. Schäden an der Bereifung sind wertmäßig berücksichtigt.

Hinweise zum Gutachten

Angaben zum Auftrag und zum Begutachtungsumfang:

Es wurde der Auftrag erteilt, eine Fahrzeugbewertung über das beschriebene Fahrzeug zu erstellen.

Fahrzeug-Identifizierung:

- Die Fahrzeug-Identifizierungsnummer (FIN) wurde am Fahrzeug abgelesen und die Übereinstimmung im Verlauf der Besichtigung durch den Unterzeichner mit den vorgelegten Unterlagen festgestellt.

Besichtigungsbedingungen:

- Die Besichtigungsbedingungen waren zur Beurteilung des Fahrzeuges ausreichend.
- Zur Untersuchung des Fahrzeuges standen Hubmittel bzw. eine Grube zur Verfügung.

Probefahrt / Probelauf von Motor und Aggregaten:

- Es wurde eine Probefahrt mit dem beschriebenen Fahrzeug durchgeführt.
- Ein Probelauf des Motors wurde durchgeführt.

Vorschäden:

- Am Fahrzeug konnten augenscheinlich keine reparierten Vorschäden festgestellt werden.

Weitere Hinweise und Feststellungen:

- Die getroffene Feststellung beinhalten weder eine Fahrzeugabnahme im Sinne der StVZO, noch im Sinne des Gewährleistungsrechtes.
- Werden Schäden oder Mängel welche erst im Rahmen von Zerlege-/ Diagnosearbeiten oder durch erweiterte Kenntnisse festgestellt, sowie durch verschleiene Mängel oder arglistige Täuschung hervorgerufen, wird um sofortige Benachrichtigung des Sachverständigen gebeten.
Eine Nachbesichtigung des Fahrzeuges zur Feststellung des Umfanges der Reparaturweiterung und damit verbundenen Kostenausweitung wird in diesem Fall durch den Sachverständigen umgehend durchgeführt. Die für die Schadenerweiterung ursächlichen Altteile sind bis zur Nachbesichtigung durch den Sachverständigen aufzubewahren.

Unterschrift Sachverständiger (David Vogel)

Vorliegendes Druckexemplar wurde auf elektronischem Wege erzeugt. Der benannte Sachverständige versichert, dass der Inhalt die von ihm getroffenen Feststellungen korrekt wiedergibt. Es ist ohne Originalunterschrift gültig.

TÜV SÜD Auto Partner GmbH
Wiesenring 2
04159 Leipzig

Besichtigungsort
Europemobile Retail GmbH
Sägewerkstraße 5
83416 Saaldorf-Surheim

Empfänger
Saaldorf-Surheim
Europemobile Retail GmbH
Sägewerkstraße 5
83416 Saaldorf-Surheim



Übersichtsfotos



Abbildung 1: Schräg vorne



Abbildung 2: Schräg vorne



Abbildung 3: Schräg hinten



Abbildung 4: Schräg hinten



Abbildung 5: Innenraum



Abbildung 6: Innenraum

TÜV SÜD Auto Partner GmbH
Wiesenring 2
04159 Leipzig

Besichtigungsort
Europemobile Retail GmbH
Sägewerkstraße 5
83416 Saaldorf-Surheim

Empfänger
Saaldorf-Surheim
Europemobile Retail GmbH
Sägewerkstraße 5
83416 Saaldorf-Surheim



Abbildung 7: Innenraum



Abbildung 8: Innenraum



Abbildung 9: Innenraum



Abbildung 10: Kombiinstrument



Abbildung 11: Laufleistung



Abbildung 12: Instrumententafel

TÜV SÜD Auto Partner GmbH
Wiesenring 2
04159 Leipzig

Besichtigungsort
Europemobile Retail GmbH
Sägewerkstraße 5
83416 Saaldorf-Surheim

Empfänger
Saaldorf-Surheim
Europemobile Retail GmbH
Sägewerkstraße 5
83416 Saaldorf-Surheim



Abbildung 13: Motorraum



Abbildung 14: Motorraum



Abbildung 15: Motorraum



Abbildung 16: Laderaum



Abbildung 17: Laderaum



Abbildung 18: FIN

TÜV SÜD Auto Partner GmbH
Wiesenring 2
04159 Leipzig

Besichtigungsort
Europemobile Retail GmbH
Sägewerkstraße 5
83416 Saaldorf-Surheim

Empfänger
Saaldorf-Surheim
Europemobile Retail GmbH
Sägewerkstraße 5
83416 Saaldorf-Surheim



Abbildung 19: FIN

Beschädigungsfotos

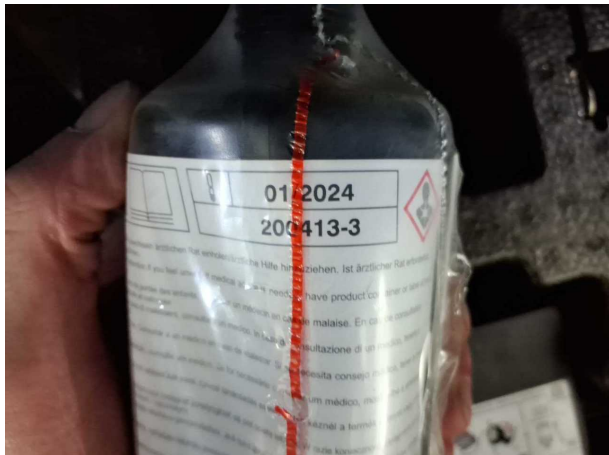

Beschädigung #1: Ausrüstung: Tirefit Füllmittel - abgelaufen



Beschädigung #2: Heckklappe/-tür: Verkleidung Standard unten - verkratzt / verschürft



Beschädigung #2: Heckklappe/-tür: Verkleidung Standard unten - verkratzt / verschürft

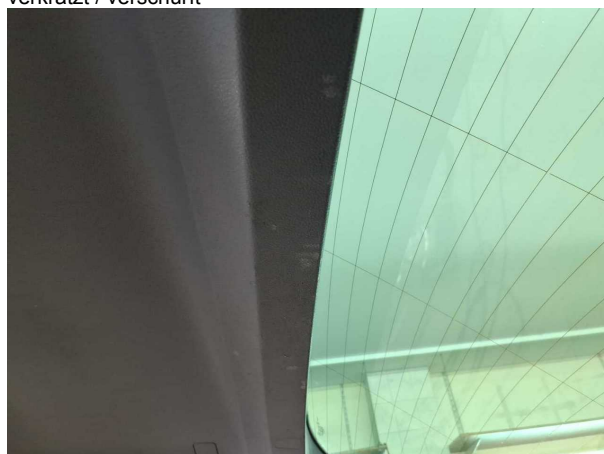

Beschädigung #2: Heckklappe/-tür: Verkleidung Standard unten - verkratzt / verschürft

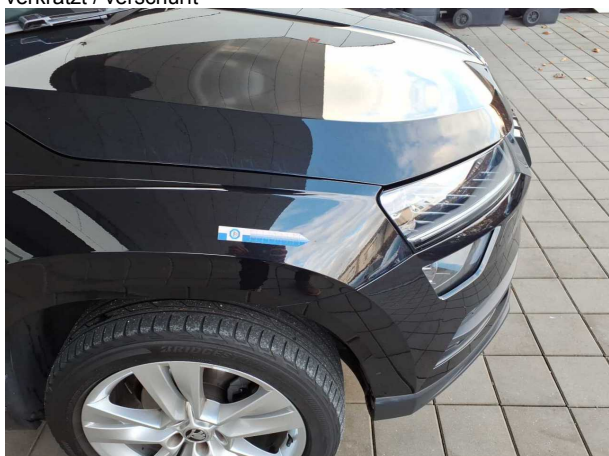

Beschädigung #3: Kotflügel rechts: Kotflügel rechts - Kratzer



Beschädigung #3: Kotflügel rechts: Kotflügel rechts - Kratzer



Beschädigung #4: Seitenwand links: Einstieg (Kratzer) - Delle(n)



Beschädigung #4: Seitenwand links: Einstieg (Kratzer) - Delle(n)

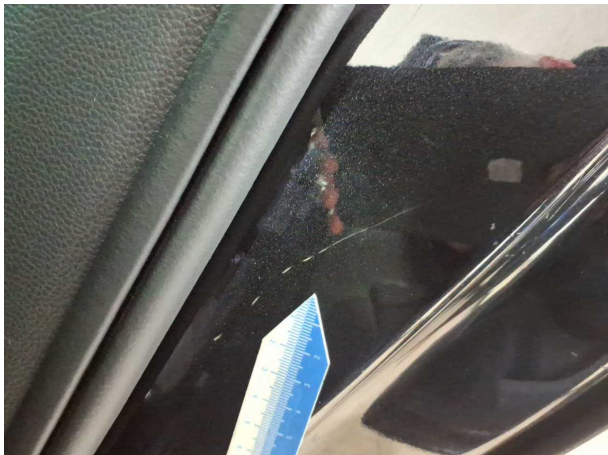

Beschädigung #4: Seitenwand links: Einstieg (Kratzer) - Delle(n)

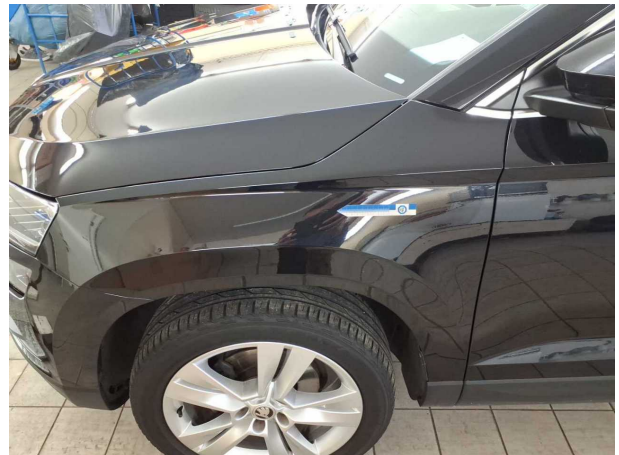

Beschädigung #5: Kotflügel links: Kotflügel links - Kratzer

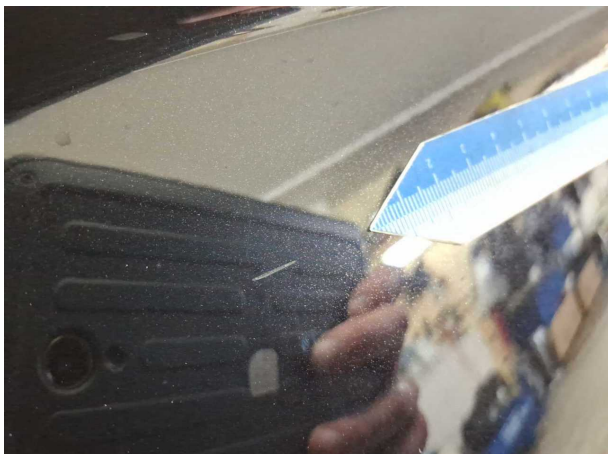

Beschädigung #5: Kotflügel links: Kotflügel links - Kratzer

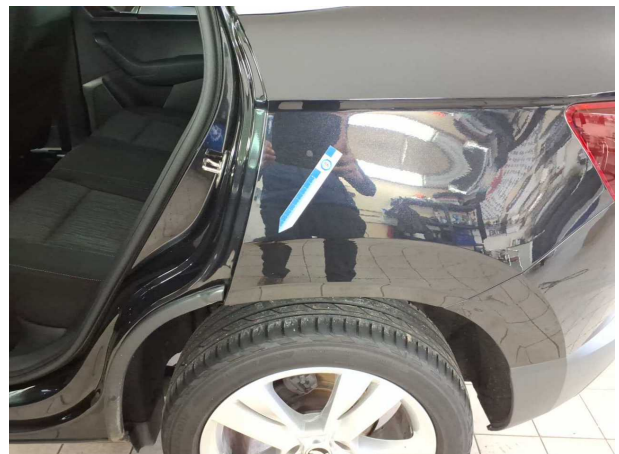

Beschädigung #6: Seitenwand links: Seitenwand - Delle(n)

TÜV SÜD Auto Partner GmbH
Wiesenring 2
04159 Leipzig

Besichtigungsort
Europemobile Retail GmbH
Sägewerkstraße 5
83416 Saaldorf-Surheim

Empfänger
Saaldorf-Surheim
Europemobile Retail GmbH
Sägewerkstraße 5
83416 Saaldorf-Surheim



Beschädigung #6: Seitenwand links: Seitenwand - Delle(n)



Beschädigung #7: Seitenwand rechts: Seitenwand - Delle / Lackschaden

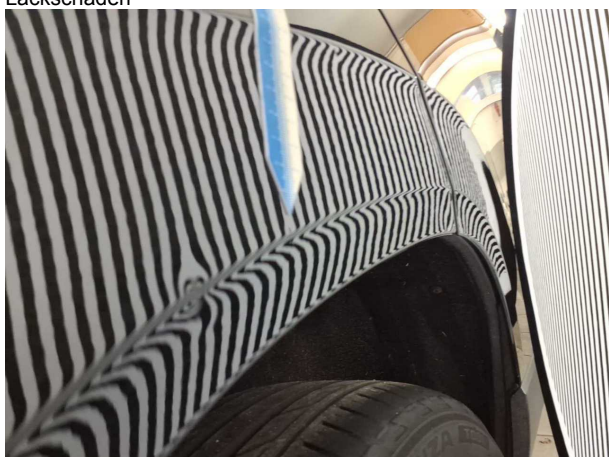

Beschädigung #7: Seitenwand rechts: Seitenwand - Delle / Lackschaden

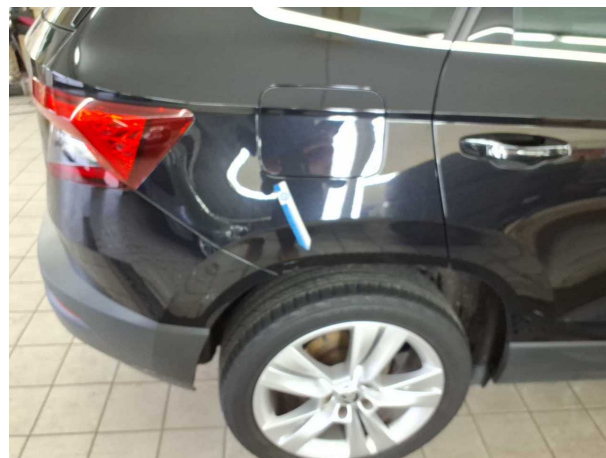

Beschädigung #7: Seitenwand rechts: Seitenwand - Delle / Lackschaden



Beschädigung #7: Seitenwand rechts: Seitenwand - Delle / Lackschaden

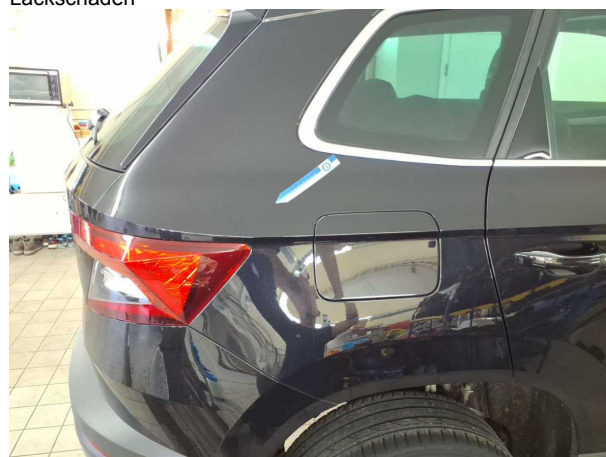

Beschädigung #7: Seitenwand rechts: Seitenwand - Delle / Lackschaden

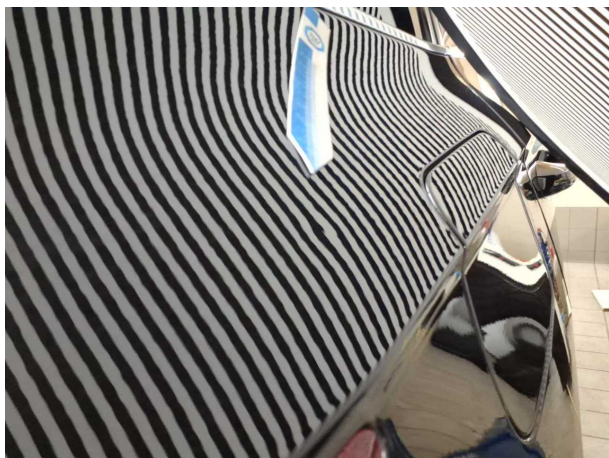

Beschädigung #7: Seitenwand rechts: Seitenwand - Delle / Lackschaden



Beschädigung #8: Stossfänger hinten: Stossfänger hinten (Unterteil) - Kratzer

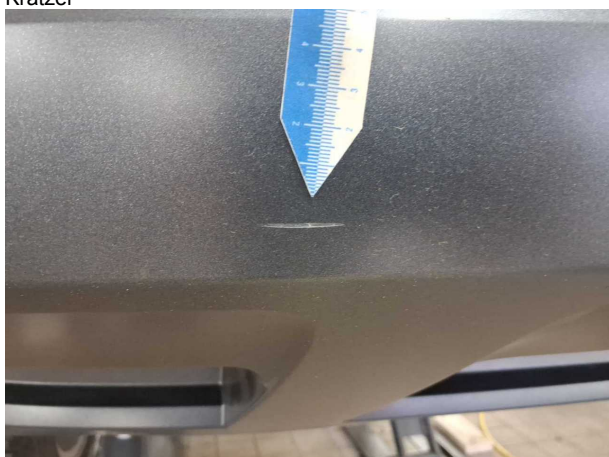

Beschädigung #8: Stossfänger hinten: Stossfänger hinten (Unterteil) - Kratzer



Beschädigung #8: Stossfänger hinten: Stossfänger hinten (Unterteil) - Kratzer



Beschädigung #8: Stossfänger hinten: Stossfänger hinten (Unterteil) - Kratzer



Beschädigung #9: Stossfänger hinten: Stossfänger hinten - verkratzt / verschürft



Beschädigung #9: Stossfänger hinten: Stossfänger hinten - verkratzt / verschürft



Beschädigung #9: Stossfänger hinten: Stossfänger hinten - verkratzt / verschürft



Beschädigung #9: Stossfänger hinten: Stossfänger hinten - verkratzt / verschürft



Beschädigung #10: Tür hinten rechts: Tür (Kratzer) - Delle / Lackschaden

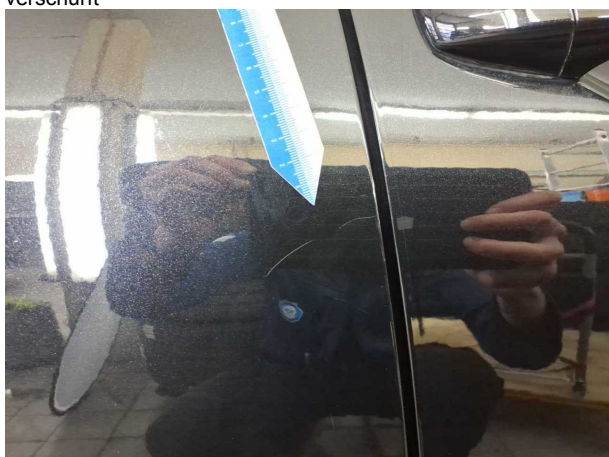

Beschädigung #10: Tür hinten rechts: Tür (Kratzer) - Delle / Lackschaden



Beschädigung #10: Tür hinten rechts: Tür (Kratzer) - Delle / Lackschaden

TÜV SÜD Auto Partner GmbH
Wiesenring 2
04159 Leipzig

Besichtigungsort
Europemobile Retail GmbH
Sägewerkstraße 5
83416 Saaldorf-Surheim

Empfänger
Saaldorf-Surheim
Europemobile Retail GmbH
Sägewerkstraße 5
83416 Saaldorf-Surheim



Beschädigung #10: Tür hinten rechts: Tür (Kratzer) - Delle / Lackschaden

TÜV SÜD Auto Partner GmbH
Wiesenring 2
04159 Leipzig

Besichtigungsort
Europemobile Retail GmbH
Sägewerkstraße 5
83416 Saaldorf-Surheim

Empfänger
Saaldorf-Surheim
Europemobile Retail GmbH
Sägewerkstraße 5
83416 Saaldorf-Surheim



Checkliste

Vorhanden	Name
<input checked="" type="checkbox"/>	Abgasanlage (optisches Erscheinungsbild)
<input checked="" type="checkbox"/>	Anhängevorrichtung Funktion/Zustand
<input checked="" type="checkbox"/>	Bremsanlage (optisches Erscheinungsbild)
<input checked="" type="checkbox"/>	Dämpfer (Sichtprüfung) Zustand
<input type="checkbox"/>	Einparkhilfesystem-Funktion
<input checked="" type="checkbox"/>	Federn/Luftbalg (Sichtprüfung) Zustand
<input type="checkbox"/>	Fehlerspeicherauslese
<input checked="" type="checkbox"/>	Fensterheber funktionsfähig
<input checked="" type="checkbox"/>	Front-/Heckwischer Zustand/Funktion
<input checked="" type="checkbox"/>	Heizung/Klima funktionsfähig
<input type="checkbox"/>	Hochvoltssystem (Sichtprüfung) Zustand
<input checked="" type="checkbox"/>	Innenraum allgemein Zustand/ Erscheinungsbild
<input checked="" type="checkbox"/>	Keilrippenriemen Zustand/Erscheinungsbild
<input type="checkbox"/>	Koffer-/Laderaum Zustand/Erscheinungsbild
<input checked="" type="checkbox"/>	Kombiinstrument mit Fahrzeuganzeigen
<input checked="" type="checkbox"/>	Kraftstoffsystem (Sichtprüfung) Zustand
<input type="checkbox"/>	Ladekabel (Sichtprüfung) Zustand
<input type="checkbox"/>	Lenkradheizung-Funktion
<input checked="" type="checkbox"/>	Lichtanlage funktionsfähig
<input checked="" type="checkbox"/>	Lichtanlage Zustand/ Erscheinungsbild
<input checked="" type="checkbox"/>	Motor (Sichtprüfung) Sauberkeit/Dichtheit
<input checked="" type="checkbox"/>	Motor startet eigenständig
<input checked="" type="checkbox"/>	Polster Zustand/ Erscheinungsbild
<input type="checkbox"/>	Schiebedach-/Verdeck-funktionsfähig
<input type="checkbox"/>	Sitzbelüftung-Funktion
<input checked="" type="checkbox"/>	Sitzheizung Funktion
<input checked="" type="checkbox"/>	Sitzverstellung el./man. Funktion
<input checked="" type="checkbox"/>	Spiegel Funktion und Erscheinungsbild
<input checked="" type="checkbox"/>	Verglasung Zustand/ Erscheinungsbild